

# BIMEPD

PROYECTO 2020-1-ES01-KA204-083128

[www.bimepd.eu](http://www.bimepd.eu)



COLEGIO OFICIAL DE  
**ARQUITECTOS**  
REGIÓN DE MURCIA



Cofinanciado por el  
programa Erasmus+  
de la Unión Europea



2020-1-ES01-KA204-083128

PROGRAMA DE FORMACIÓN  
DE METODOLOGÍAS BIM PARA LA  
INTEGRACIÓN DE EPD EN  
ESTRATEGIAS DE CONSTRUCCIÓN SOSTENIBLE  
ADAPTADO PARA PERSONAS SENIOR



COLEGIO OFICIAL DE  
**ARQUITECTOS**  
REGIÓN DE MURCIA



Cofinanciado por el  
programa Erasmus+  
de la Unión Europea

# PROYECTOS ERASMUS+

EU programme for education, training, youth and sport



Erasmus+

KA1 Acción Clave 1

MOVILIDAD EDUCATIVAS DE LAS PERSONAS

KA2 Acción Clave 2

COOPERACIÓN ENTRE ORGANIZACIONES E INSTITUCIONES

KA3 Acción Clave 3

RESPALDO AL DESARROLLO DE POLÍTICAS Y A LA COOPERACIÓN

<https://erasmus-plus.ec.europa.eu/>



# PROYECTOS ERASMUS+

EU programme for education, training, youth and sport



KA1 Acción Clave 1  
MOVILIDAD EDUCATIVAS DE LAS PERSONAS

**KA2 Acción Clave 2  
COOPERACIÓN ENTRE ORGANIZACIONES E INSTITUCIONES**

KA3 Acción Clave 3  
RESPALDO AL DESARROLLO DE POLÍTICAS Y A LA COOPERACIÓN

<https://erasmus-plus.ec.europa.eu/>

# PROYECTOS ERASMUS+

EU programme for education, training, youth and sport

KA2 Acción Clave 2

## COOPERACIÓN ENTRE ORGANIZACIONES E INSTITUCIONES

- Asociaciones para la cooperación
- Asociaciones de cooperación
- Asociaciones a pequeña escala
- Asociaciones de excelencia
- Centros de excelencia profesional
- Academias de profesores
- Acción Erasmus Mundus
- Asociaciones para la innovación
- Alianzas para la innovación
- Forward-looking Projects
- Capacity building in Higher Education
- Capacity building in the field of vocational education and training (VET)
- Desarrollo de capacidades en el ámbito de la juventud
- Capacity building in the field of Sport
- Acontecimientos deportivos europeos sin ánimo de lucro

# PROYECTOS ERASMUS+

EU programme for education, training, youth and sport

KA2 Acción Clave 2

## COOPERACIÓN ENTRE ORGANIZACIONES E INSTITUCIONES

- Asociaciones para la cooperación
- Asociaciones de cooperación
- Asociaciones a pequeña escala
- Asociaciones de excelencia
- Centros de excelencia profesional
- Academias de profesores
- Acción Erasmus Mundus
- **Asociaciones para la innovación**
- **Alianzas para la innovación**
- Forward-looking Projects
- Capacity building in Higher Education
- Capacity building in the field of vocational education and training (VET)
- Desarrollo de capacidades en el ámbito de la juventud
- Capacity building in the field of Sport
- Acontecimientos deportivos europeos sin ánimo de lucro

# PROYECTOS ERASMUS+

EU programme for education, training, youth and sport

KA2 Acción Clave 2

ASOCIACIONES Y ALIANZAS PARA LA INNOVACIÓN



2018 – 2021



2020-1-ES01-KA204-083128



COLEGIO OFICIAL DE  
**ARQUITECTOS**  
REGIÓN DE MURCIA



Cofinanciado por el  
programa Erasmus+  
de la Unión Europea

# PROYECTOS ERASMUS+

EU programme for education, training, youth and sport

KA2 Acción Clave 2

ASOCIACIONES Y ALIANZAS PARA LA INNOVACIÓN



2018 – 2021



2020 – 2022



2020-1-ES01-KA204-083128



COLEGIO OFICIAL DE  
**ARQUITECTOS**  
REGIÓN DE MURCIA



Cofinanciado por el  
programa Erasmus+  
de la Unión Europea



# PROYECTOS ERASMUS+

EU programme for education, training, youth and sport



2018-1-DE02-KA202-005146

Aplicación de aprendizaje BIM  
enfocado a la certificación del  
ciclo de la vida y la tecnificación  
de los trabajadores en el sector  
de la piedra natural

<https://www.bimstoneproject.eu/>



Alemania



España

Centro Tecnológico  
del mármol, piedra y materiales



España



Rumanía



KLESARSKA  
ŠKOLA

Croacia



COLEGIO OFICIAL DE  
ARQUITECTOS  
REGIÓN DE MURCIA



Cofinanciado por el  
programa Erasmus+  
de la Unión Europea



2020-1-ES01-KA204-083128

COORDINADOR

COLEGIO OFICIAL DE  
**ARQUITECTOS**  
REGIÓN DE MURCIA

+



Centro Tecnológico  
*del mármol, piedra y materiales*



2020-1-ES01-KA204-083128

PROGRAMA DE FORMACIÓN DE METODOLOGÍAS BIM PARA LA  
INTEGRACIÓN DE EPD EN ESTRATEGIAS DE CONSTRUCCIÓN  
SOSTENIBLE ADAPTADO PARA PERSONAS SENIOR



2020-1-ES01-KA204-083128



COLEGIO OFICIAL DE  
**ARQUITECTOS**  
REGIÓN DE MURCIA



Cofinanciado por el  
programa Erasmus+  
de la Unión Europea



PROGRAMA DE FORMACIÓN DE METODOLOGÍAS BIM PARA LA  
INTEGRACIÓN DE EPD EN ESTRATEGIAS DE CONSTRUCCIÓN  
SOSTENIBLE ADAPTADO PARA PERSONAS SENIOR



SERVICIO ESPAÑOL PARA LA  
INTERNACIONALIZACIÓN DE LA EDUCACIÓN

Agencia Nacional Erasmus+  
en los ámbitos de  
la Educación y la Formación

[www.sepie.es](http://www.sepie.es)



KA204 Asociaciones  
Estratégicas de Educación de  
Personas Adultas



COLEGIO OFICIAL DE  
**ARQUITECTOS**  
REGIÓN DE MURCIA



Cofinanciado por el  
programa Erasmus+  
de la Unión Europea

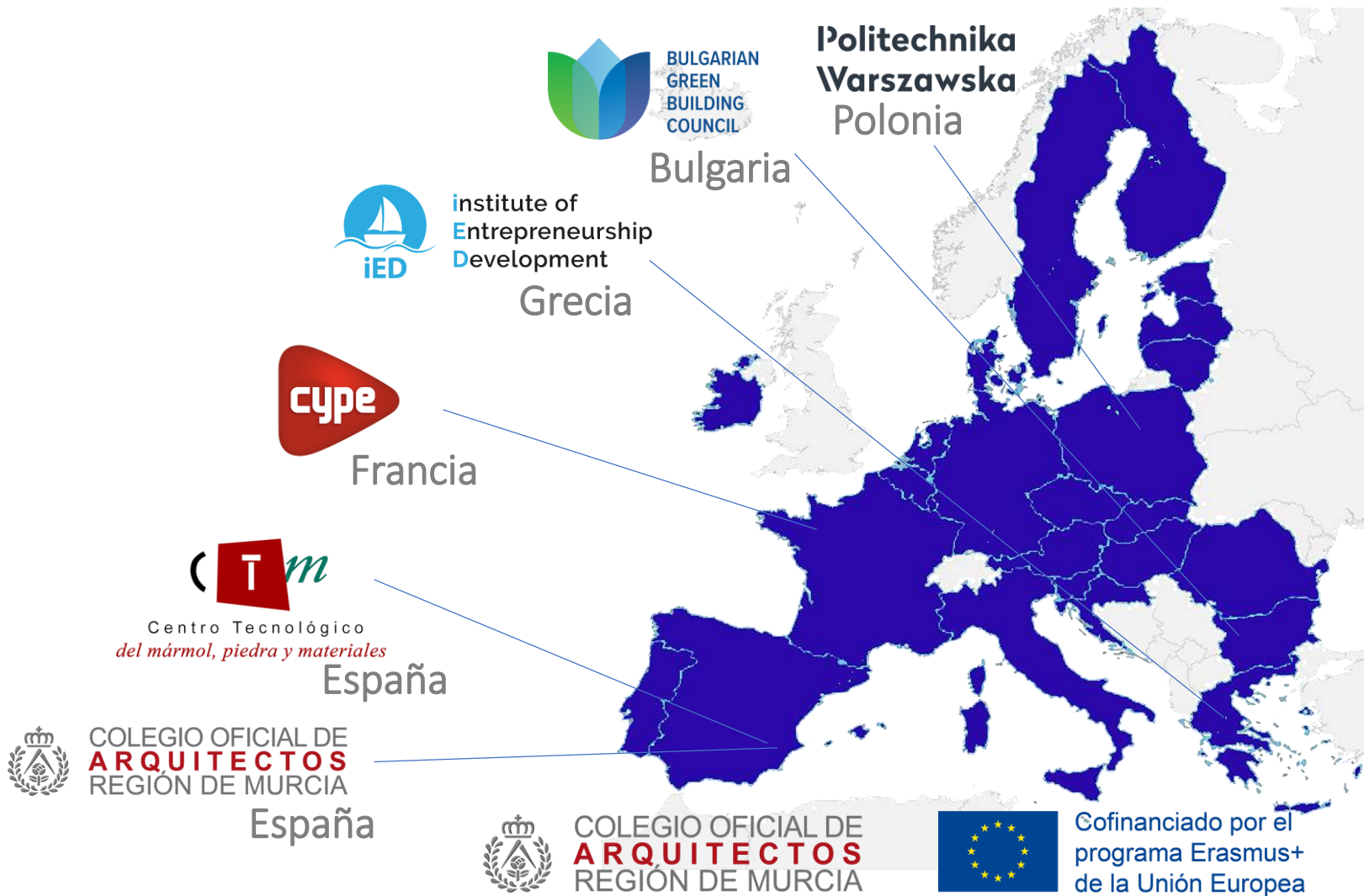

# BIMEPD

PROYECTO 2020-1-ES01-KA204-083128

[www.bimepd.eu](http://www.bimepd.eu)



COLEGIO OFICIAL DE  
**ARQUITECTOS**  
REGIÓN DE MURCIA



Cofinanciado por el  
programa Erasmus+  
de la Unión Europea